DC

١٣

الوحش الخارق

عالم دي سي

إعادة إحياء

سوبرمان™

TOMASI
GLEASON
MAHNKE
MENDOZA
CHAMPAGNE
QUINTANA

RATED CCOMICS.COM FEB 2017

CG

ترجمة وإعداد

أسامة الفيار

EISNER AWARD-WINNING WRITER AND CO-CREATOR OF
THE CALDECOTT HONOR-WINNING BOOK THIS ONE SUMMER
MARIKO TAMAKI
EISNER AWARD-NOMINATED ARTIST
JOËLLE JONES
™ & © DC Comics
BEING: A FRIEND.
BEING: MISUNDERSTOOD.
BEING: WHAT THEY WANT YOU TO BE.
SUPERGIRL
BEING SUPER
4-ISSUE
PRESTIGE FORMAT
LIMITED SERIES
DECEMBER 2016
DC

عالم دي سي

DC

إعادة أحياء

١٣

سوبرمان

TM

ترجمة وإعداد

أسامة القيار

TOMASI

QUI

TEEN

FEB 2017

اسمح لي بأن أحصل على هذا مباشرة

...هذا الفضائي، من كان ينتحل كمحررة من الصحيفة المحلية، هو حقا مجرم حرب؟

هذا صحيح

مطلوب على العديد من الكواكب

بإمكاني أن أنفق عدة دقائق و وقتي يهرول وينزل قائمة من أفعالها الناشئة، إذا أعجبك، سوبرمان...

...درب من الهيئات من نهاية واحدة من المجرة إلى الأخرى...

كل الأكاذيب-- ما فعلته يحافظ على قاعدة قوتي لإبقاء الفوضى من الانتشار مثل أي حاكمة جيدة--

خططك من الحبس؟

اسكت، كروج

عاجل

ما الذي فعلتِه لصديقتي؟!
GAHH
الوحش الخارق
الجزء الثاني
PETER J. TOMASI and PATRICK GLEASON story
DOUG MAHNKE penciller
JAIME MENDOZA, KEITH CHAMPAGNE,
NORM RAPMUND inkers
WIL QUINTANA colorist ROB LEIGH letterer
MAHNKE\QUINTANA cover
ANDREW ROBINSON variant cover
ANDREW MARINO assistant editor
EDDIE BERGANZA group editor
SUPERMAN created by Jerry Siegel and Joe Shuster. By special arrangement with the Jerry Siegel family.

لويس، اهدئي

هل قتلت كانديك؟!

لا تقلقي حيال صديقتك الثمينة، إنها مقفلة بأمان في قبوها

كنت قادرة على تدبير ظهورها من خلال الشرب بشكل كميات دورية صغيرة من دمها

إذا أنت مجرمة حرب و مصاصة دماء

شخص ما آخر شارك أيضا حياته، وضعها في مرأى عن الجميع، ووضع الناس الأبرياء في خطر

أنا سعيد بأنك سوف تحضره أخيرا إلى العدالة

أنا فقط أتمنى لو أنه تم إبلاغي أن ال د.ب.خ.ت* يعملون

*الدفاع البشري الخارق التنفيذي

أنا لست من أعمال منح الأمنيات

أنا لم أستطع أخذ أي فرص قاتل مثل كروك

من المفترض أن يسحق ويختطف

مقفول على إحداثياتي ويرسل عبر الخلية الآن

سحقك وخطفك قد يكلف الأرواح

أعتقد أن شخصا ما يحتاج ليريك اجراءات العملية الفضلى

ربما يجب علي أن أسمح لكروج بالهروب وقتل الآلاف من الكواكب الأخرى التي لا توصف بينما تقيم الإجراءات

يكفي--
كل منكما!

فقط أبعد هذا
المخلوق الخسيس بعيدا عن
عيني

وأود
رحلة عودة داخل البلدة لمساعدة كانديك
ومساعدة أي شيء آخر مصاب أسفل هذا
الجنون

في الوقت
المثالي

عبر الخلية
٣١٥ في انتظار
المدان

أنا
منشق سياسي
ولدي الحق
لكي--

BOOM
BOOM

اعتقدت
أنك ذهبت في الخفاء...

...يا عروسي

إخفاء
تكاليف المال

كروج خاصتي.
لقد كنت أطاردها لمدة
شهور

هناك
مكافأة إنجاز
على رأسها التي اعتزمت على
جمعها

ليس إذاً
لم يكن لدي أي شيء
لأقوله حول هذا!

جررن

MAAP

يبدوا أن
كروج لديها خطة هروب غير
تقليدية

حشوية
واحدة في ذلك

أنت الشخص الذي
تسبب بهذا--
أنا أهتم بهذا تحت
التحكم

تحتوي
على العديد من أجزاء الجسم
كما يمكنك!

دائما
وهمية

أسهل
من قول أن هذا
تم

هل أنا مجنونة
أم أنها تبدوا مثل هذه القطع التي
تحاول أن تختلط معا؟

أنا أصدق
أنك محقة

MOOF

MOOF

إبرة في كومة قش

دعونا لا نقف حول المكان لكي نضيع الوقت

هذه...كروج المخلوق ذاهبة لتحاول وتعيد بناء نفسها

لقد حصلنا على مطاردتها أسفل بينما هي مجردة من ملابسها

لماذا أنت تجلبين لي سوء الحظ عندما ألتقيك كل مرة؟

هذا مضحك...

...لقد كنت فقط أفكر...

...في نفس الشيء عنك!

KRAK

WHAAK

يجب أن أنثر رأسك من كتفيها!

وأنا يجب أن أطلق على قلبك الفاسد

أنت تستكملين مضايقتي، يا امرأة!

افعليها! أنا أرحب بالنسيان!

أنا سأكون سعيدة لإرسالك هناك!

أوقفا هذا!

أنا غير مبالي عن المكافاة أو سجن د.ب.خ.ت!

نحن لدينا مجرمة حرب قاتلة على الفضفاض وعملنا هو أخذها إلى الأسفل!

مفهوم؟!

نحن لدينا مسعى لتامين أحشائها و زوائد...

وجدول نزاعنا هو حتى هذا

إذا فلنبدأ!

في قدميك

هل بإمكانك أن تسلمي لي يدي؟

أنت محظوظ...

...هذا هو كل ما أطلق عليه الرصاص

أنت ترتدي
كلا من
خواتمنا...

يدي

الآن

هنا--
سعيد؟

ليس حتى
تذهبي طويلا

هراس آدم

لقد كنت
في الحب

إذا بإمكاني السؤال, ماذا
حصل؟

نعم

ابننا
أصبح
وحشا

لقد تعقبناه أسفلا
إلى أوروبا , حيثما كان يثير الموت
والتدمير

في لحظة
من الوضوح والتحكم , لقد توسل
للموت

كوني
والدته , شعرت أن مصيره كان
أعلى مني

لقد أحببت
ابني مع كل
قلبي...

...و
قتلته
قبل أن يقتل ربما المزيد من
الناس

هناك الكثير
غير المدفوع بينكما أنتما
الإثنان

ليست هذه
دائما القضية بين زوج و
زوجة

ما الذي تفعلينه؟
سوف أطير بك عودة إلى المدينة

لقد
شنقت من هذه الرحلة في وقت
سابق--أنا ذاهبة لمساعدة كانديك

جد هذا الوحش
وضعه بعيدا في مكان ما عميق
وبارد

لقد سمعت
السيدة--
لنذهب

مع ناقلي المشترك،
ليس لدي أي معنى للتحدث للهواء إلا إذا كنت مهتما،
سوبرمان

توقف عن كونك
ميلودراماتيكي واجلس فقط
خلفي

أنا لم أرى أبدا
سائق مقعد خلفي
يقود

يا لها من
مفاجئة

يجب علينا الانقسام والمتابعة من الهواء و الأرض

انتظر دقيقة...

...ربما نحن ذاهبون على هذا المكان الخاطئ

اشرح

أجزاء الأجسام هذه ليست تهرب وذاهبة إلى كل اتجاهات مختلفة

إنهم كلهم ذاهبون إلى طريق واحد-- سهل--مما يعني--

إنهم ذاهبون إلى عنوان مكان ما محدد-- وهو موقع ذو أهمية

ربما حتى موقع لوضع نفسها معا, لأنها فعلت ذلك مرة, ما الذي تود فعله؟

مع كروج كونه هاربا, لإيجاد طريقة للإختفاء مجددا-- للرحيل

بالضبط. إذا السؤال هو كيف قامت كروج بالمجيء هنا في المقام الأول؟

ولإجابة هذا فنحن نحتاج إلى انطباع جيد...

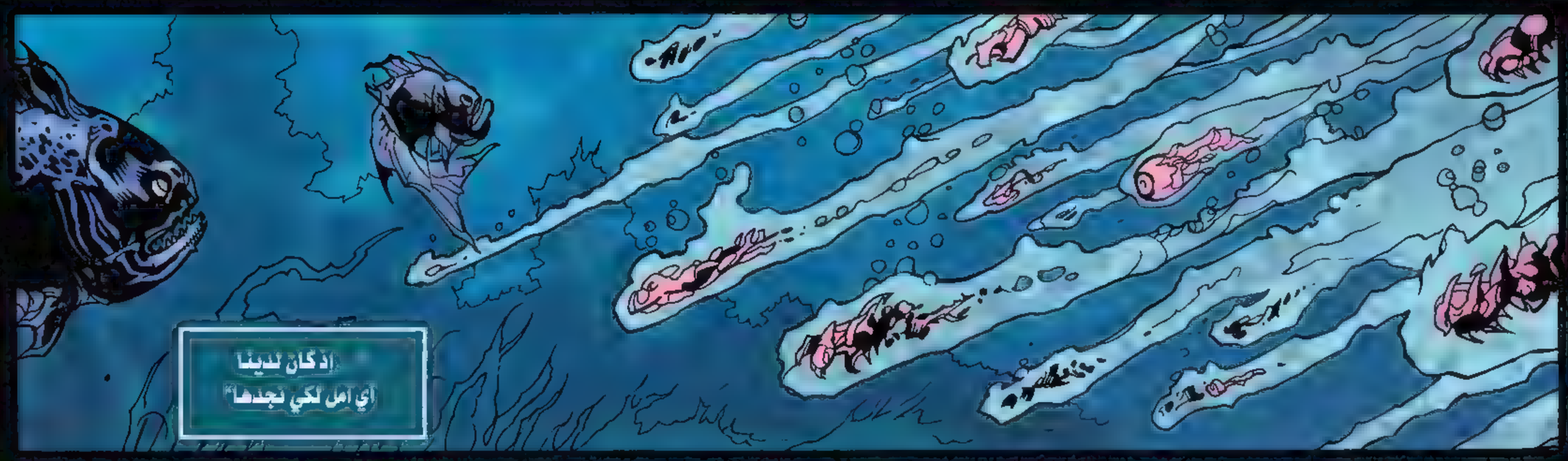
إذ كان لدينا
أي أمل لكي نجدها"

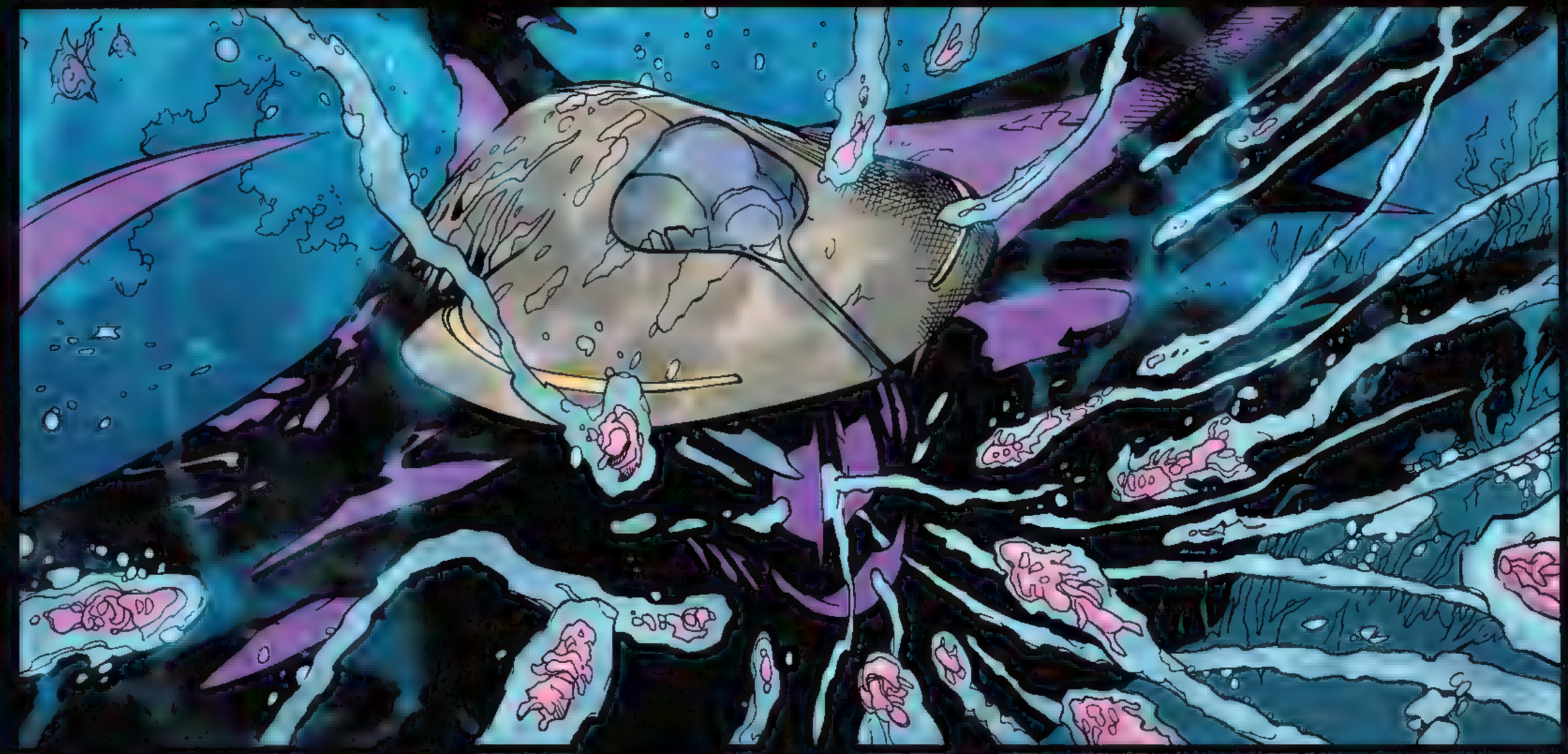

هناك الكثير المزيد من الأماكن للاختباء من هذه الكرة الطينية!

نعممممم
SWOOSH

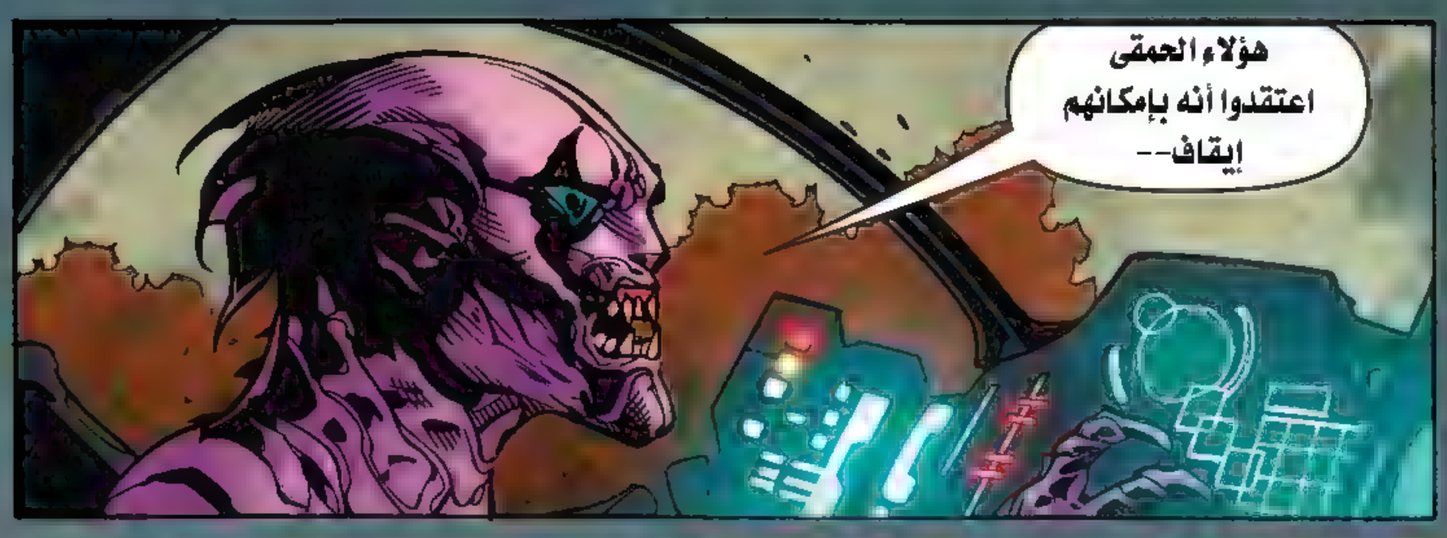
هؤلاء الحمقى
اعتقدوا أنه بإمكانهم
إيقاف--

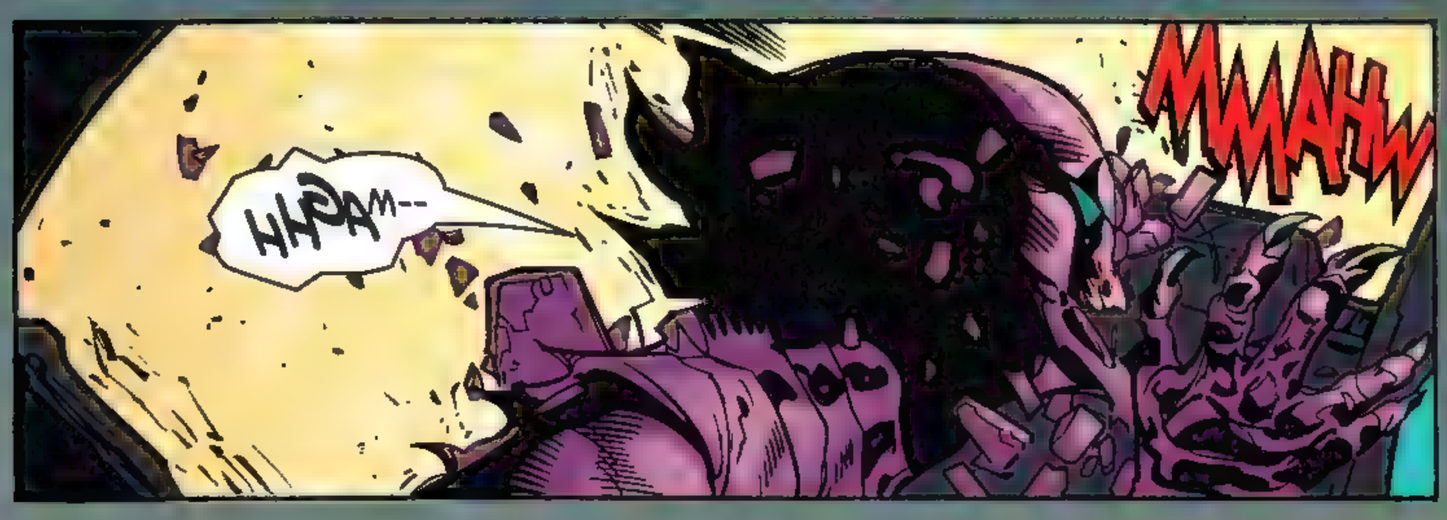
MMAHW
WHAM--

ehu
SHOOO

حسنا,
كروج...

...ابقى
هنا وكن تماما...

دعني
أخرج من هنا!

...مثل
ساردين بينما أنتهي من الإغلاق
بما أستطيع

ما هي
الساردين؟

ليس
لدي أي فكرة

ها
أنت ذا

لفاها
بضيق لأي مما
تقرراه

أنا لست
أصل في المنتصف من أيا ما من المعركة
أنتما الاثنين وشنا

لا يمكنني
التحرك!

SMASH

خذيها.
إنها كلها
لك

وبماذا
أنا مدينة؟

أنا أحتاج أن أكون صريحا
وأقول لك...

اخرج
من هذا إذا. كن صريحا.
أخبرني ما الذي تريد أن تقوله

المشي من هذا الكوكب وأبعاد أخرى لمواجهة الشر هو كل الخير والجيد،
لكن لقد تعبت من كوني رجلا منعزلا
وحيدا

أنا أشعر بالضيعان.
غير منزعج بدونك...بدون
عائلة

واحد يمكنه
أن يصبح
اثنين

اثنين
يمكنها أن يصبحا
ثلاثة

نحن
يمكننا أن نكون
مجددا

ثلاثة
يمكنهم أن يصبحوا
اثنين

اثنين
يمكنها أن يصبحا
واحدا

وفي بعض الأوقات
واحد هو ببساطة
واحد

أنا
لست متأكدا من ما أقوله بعد
هذا...

هررم

لا شيء
لقوله , سوبرمان...

...ماعدا
الوداع

التالي:
تعددية

The Last Kryptonian-DCP

هذا العمل لعشاق أدب القصة المصورة من العرب
و يهدف فى الأساس لتوفير المتعة الأدبية لهم
و ليس الهدف الأساسي منه التربح على الإطلاق.
نرجوا حذف هذا العدد بعد قراءته و شراء النسخة
الاصلية المرخصة فور نزولها الأسواق العربية
لدعم استمراريتها.

This is a fan base production, not for sale or Ebay
Please delete this file after reading it, and buy
the original licensed release as it hits the arabic
markets to support its continuity

www.ComicsGate.net